

金沢区災害対応

シミュレーション

ボランティア

参加者募集!

訓練

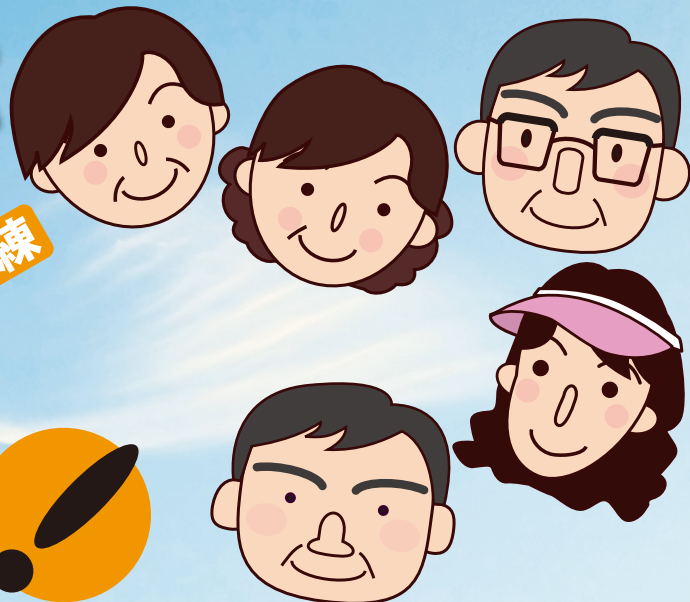

災害時には、多くのボランティアの協力が必要となります。

金沢区災害ボランティアネットワークでは、大規模災害発災後7日目を想定しての災害対応シミュレーション訓練を行います。この訓練で、①ボランティア体験 ②コーディネーター体験を行う参加者を募集します。

災害時のボランティア活動に関心のある方を対象とします。

日時 **2月5日** 午前10時
午後3時

会場 **いきいきセンター金沢**

内容 **ボランティア派遣訓練**

定員 **先着 60名**

参加費 **300円** 保険料、資料代として

持ち物 **動きやすい服装、豚汁の具を一品(例:人参一本)**

申し込み&問合せ

1月20日までに電話・FAX・E-mailにて
社会福祉法人 横浜市金沢区社会福祉協議会
(金沢区災害ボランティアネットワーク事務局)
〒236-0021
横浜市金沢区泥亀1-21-5 いきいきセンター金沢内
電話:045-788-6080 FAX:045-784-9011
E-mail:info@kanazawa-shakyo.jp

主催

金沢区災害ボランティアネットワーク
社会福祉法人 横浜市金沢区社会福祉協議会
横浜市アマチュア無線非常通信協力会金沢区支部



赤い羽根共同募金

本事業は一部共同募金配分金を活用して実施しています。

金沢区災害対応シミュレーション ボランティア参加申込書

申込締切
1/20(金)

FAX:045-784-9011

※切り取らずにそのままFAXしてください。

	名前	住所	電話番号	希望する活動
1				<input type="checkbox"/> ①ボランティア体験 <input type="checkbox"/> ②コーディネーター体験
2				<input type="checkbox"/> ①ボランティア体験 <input type="checkbox"/> ②コーディネーター体験
3				<input type="checkbox"/> ①ボランティア体験 <input type="checkbox"/> ②コーディネーター体験
4				<input type="checkbox"/> ①ボランティア体験 <input type="checkbox"/> ②コーディネーター体験
5				<input type="checkbox"/> ①ボランティア体験 <input type="checkbox"/> ②コーディネーター体験

※申込書に記載された個人情報は、本会事業の実施以外で使用することはありません

↑希望する活動にチェック